



KARLOVAČKA ŽUPANIJA GRAD KARLOVAC

PROSTORNI PLAN UREĐENJA
izmjene i dopune
4.86

GRAĐEVINSKA PODRUČJA

TUMAČ:

| | | | |
|--|---|----------------------------------|---|
| | GRANICA ŽUPANIJE | | GROBLJE |
| | GRANICA GRADA | | 1 - REGIONALNI CENTAR ZA GOSPODARENJE OTPADOM - BABINA GORA 2 - TRANSFER STANICA ILOVAC |
| | GRANICA OBUHVATA PPUG-a | INFRASTRUKTURA | |
| | GRANICA NASELJA | | OS MAGISTRALNOG PLINOVODA |
| | GRANICA GRAĐEVINSKOG PODRUČJA izgrađeni dio | | OS POSTOJEĆE I PLANIRANE VISOKONAPONSKE ELEKTRIČNE ENERGETSKE MREŽE (110,220,440kV) |
| | GRANICA GRAĐEVINSKOG PODRUČJA neizgrađeni dio | | OS PLANIRANE BRZE CESTE |
| | GRAĐEVINSKA PODRUČJA I POVRŠINE ZA RAZVOJ I UREĐENJE IZVAN NASELJA | | KORIDOR AUTOCESTE I BRZE CESTE |
| | GRAĐEVINSKA PODRUČJA NASELJA | | OS AUTOCESTE |
| | GOSPODARSKA NAMJENA PROIZVODNA | | OS DRŽAVNE CESTE |
| | GOSPODARSKA NAMJENA - POVRŠINA ZA ISKORIŠTAVANJE MINERALNIH SIROVINA opekarska glina - E3, kvarcni pijesak - E4 | | OS PLANIRANE GLAVNE MAGISTRALNE ŽELJEZNIČKE PRUGE IZVAN PLANSKOG RAZDOBLJA |
| | GOSPODARSKA NAMJENA POSLOVNA | | OS POSTOJEĆE ŽELJEZNIČKE PRUGE |
| | GOSPODARSKA NAMJENA UGOSTITELJSKO-TURISTIČKA T1 - hotel, T3 - kamp | PODRUČJA PRIMJENE PLANSKIH MJERA | |
| | SPORTSKO-REKREACIJSKA NAMJENA R6 - sport, R7 - zooški i botanički vrt, R8 - zabavni park | | 1 - GENERALNI URBANISTIČKI PLAN GRADA KARLOVCA (GUP) |
| | POSEBNA NAMJENA | | 2 - URBANISTIČKI PLAN UREĐENJA (UPU) |
| | | | 3 - DETALJNI PLAN UREĐENJA (DPU) |
| | | | 4 - PROVEDBENI URBANISTIČKI PLAN (PUP) |

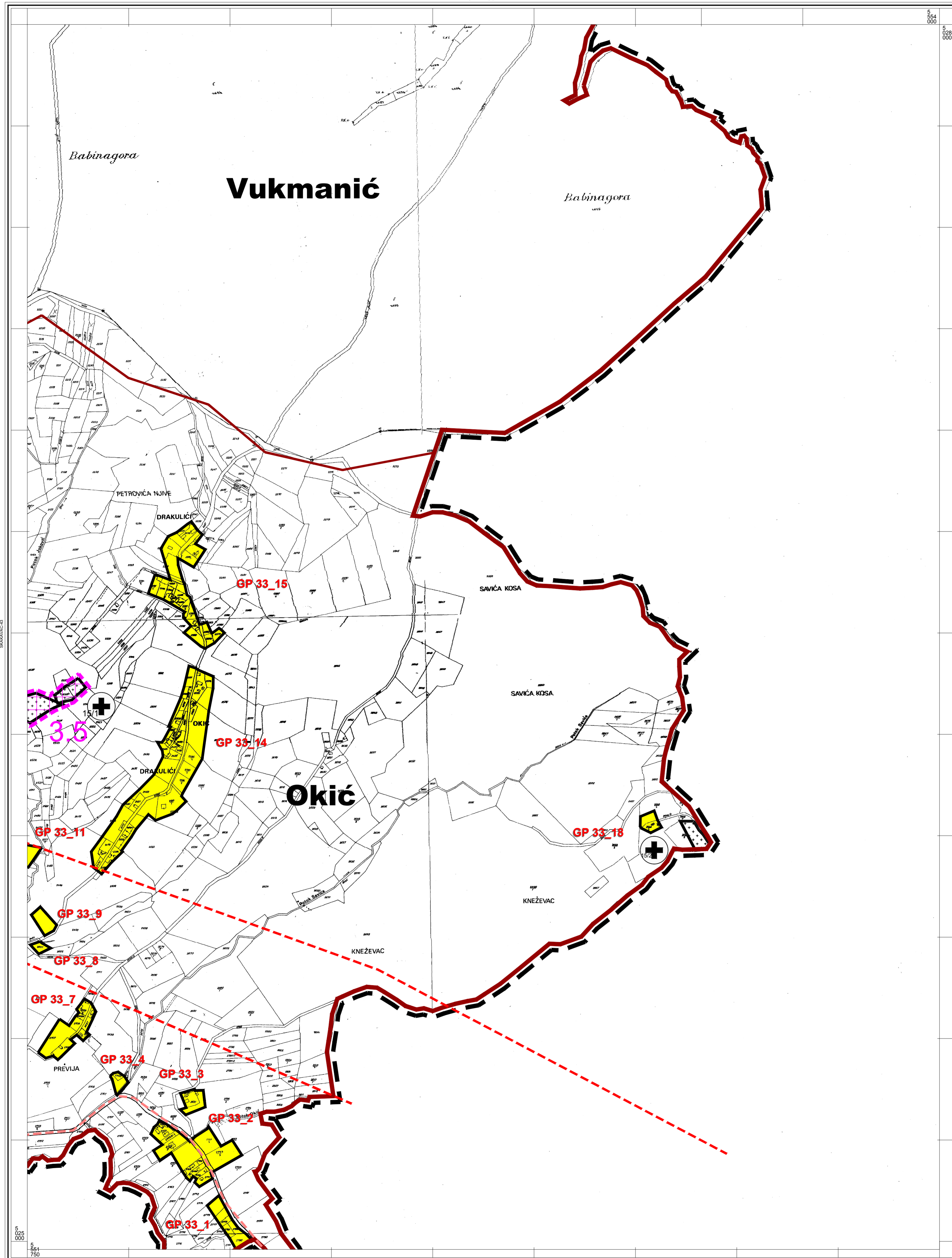
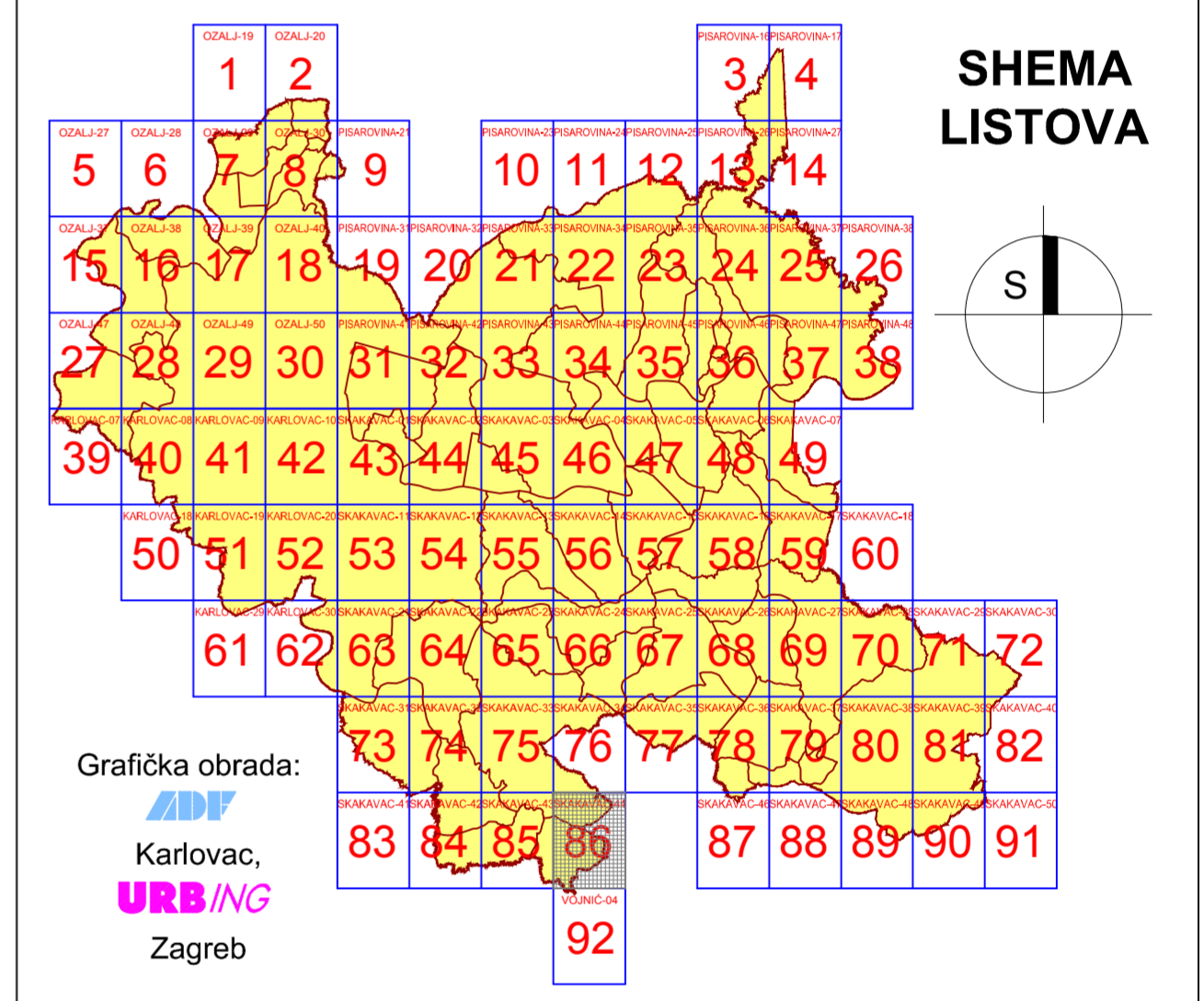
5
025
0005
561
750

VD/NIČ-04

© Grad Karlovac

Mjerilo 1 : 5000

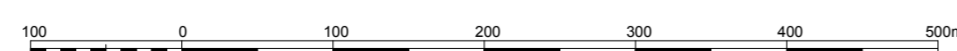

KARTOGRAFISKE OČIGNE

A - VORBAČ

B - TUŠOVAC

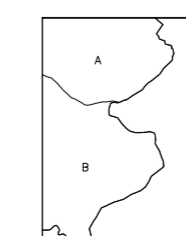

| | |
|---|---|
| Županija KARLOVAČKA ŽUPANIJA | |
| Jedinica lokalne samouprave GRAD KARLOVAC | |
| Naziv prostornog plana PROSTORNI PLAN UREĐENJA - IZMJENE I DOPUNE | |
| Naziv kartografskog prikaza GRAĐEVINSKA PODRUČJA | |
| Broj kartografskog prikaza 4.86. | Mjerilo kartografskog prikaza 1 : 5.000 |
| Odluka o izradi: Glasnik Grada Karlovca, broj 20/07 | Odluka predstavničkog tijela o donošenju plana: Glasnik Grada Karlovca, broj 06/11 |
| Javna rasprava (datum objave): 14.9.2010. "Glasnik" Grada Karlovca br.11/2010 14.9.2010. Večernji list | Javni uvid održan: 23.9.2010.-22.10.2010. |
| Pečat tijela odgovornog za provođenje javne rasprave: M.P. | Odgovorna osoba: Gordana Koprivnjak, d.i.a. ime, prezime i potpis |
| Suglasnost na plan prema članku 98. Zakona o prostornom uređenju i gradnji (Narodne novine, br. 76/07 i 38/09): Klasa: 350-02/11-02/1, Urb: 2133/1-07/01-11-6, Datum: 02.05.2011. | |
| Pravna osoba koja je izradila plan: URB/ING, d.o.o. za poslove prostornog uređenja i zaštite okoliša, Zagreb, Av. V. Holjevca 20, tel/fax: 01/230-11-40, www.urbing.hr, e-mail: urbing@urbing.hr | |
| Pečat pravne osobe koja je izradila plan: M.P. | Odgovorna osoba: Darko Martinec, d.i.a. ime, prezime i potpis |
| Odgovorni voditelj: Držislav Dobričić, d.i.a. | |
| Pravna osoba koja je izradila plan: ADU, d.o.o., za arhitekturu, projektiranje, savjetovanje, urbanizam i prostorno planiranje Karlovac, M.Vrhovca 9, tel/fax:0471 422 424, e-mail:adu.arhitektura@ka.t-com.hr | |
| Pečat pravne osobe koja je izradila plan: M.P. | Odgovorna osoba: Vladimir Petrović, d.i.a. ime, prezime i potpis |
| Odgovorni voditelj: Vladimir Petrović, d.i.a. | |
| Stručni tim u izradi plana: Darko Martinec, d.i.a. _____ Vladimir Petrović, d.i.a. _____ Držislav Dobričić, d.i.a. _____ Brankica Petrović, d.i.a. _____ John Leko, d.i.p. _____ Katarina Hajdinić, d.i.a. _____ Maja Martinec, d.i.a. _____ Jadranka Gojanić, d.i.g. _____ Dušan Milković, stroj.teh. _____ Vlatka Borota, d.i.a. _____ Anamarija Rodak, d.i.a. _____ | |
| Pečat predstavničkog tijela: M.P. | Predsjednica Gradskog Vijeća: Nada Murganić, dipl.soc.radnik ime, prezime i potpis |
| Istovjetnost ovog prostornog plana s izvornikom ovjerava: ime, prezime i potpis | Pečat nadležnog tijela: M.P. |