5I19-26

SKAKAVAC-26

SKAKAVAC-16

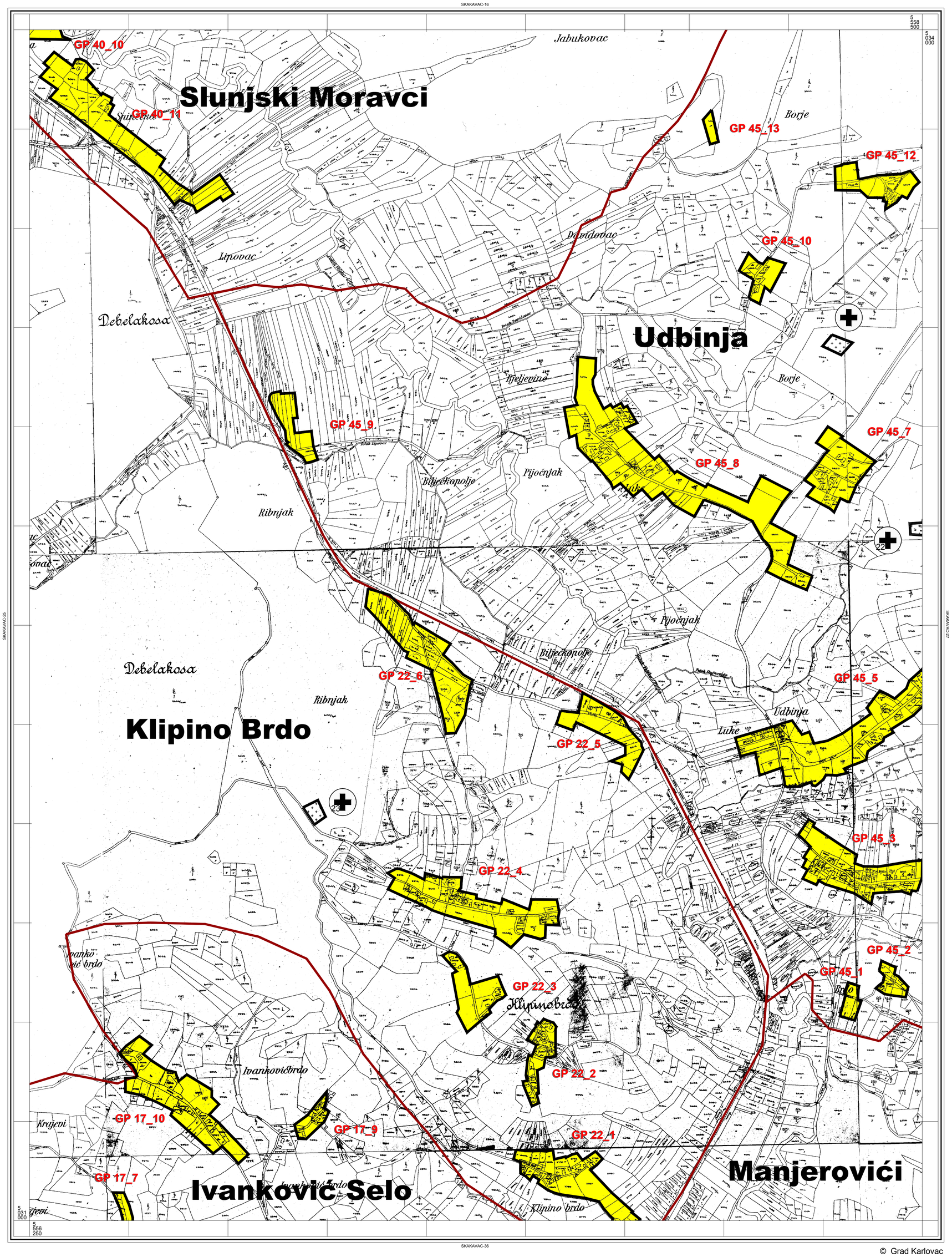

© Grad Karlovac

Mjerilo 1 : 5000

100 0 100 200 300 400 500m

SKAKAVAC-26

KATASTARSKE OPĆINE
A UTINJA

KARLOVAČKA ŽUPANIJA

GRAD KARLOVAC

PROSTORNI PLAN UREĐENJA

izmjene i dopune

4.68

GRAĐEVINSKA PODRUČJA

TUMAČ:

- GRANICA ŽUPANIJE
- GRANICA GRADA
- GRANICA OBUHVATA PPUG-a
- GRANICA NASELJA
- GRANICA GRAĐEVINSKOG PODRUČJA izgrađeni dio
- GRANICA GRAĐEVINSKOG PODRUČJA neizgrađeni dio

GRAĐEVINSKA PODRUČJA I POVRŠINE ZA RAZVOJ I UREĐENJE IZVAN NASELJA

DG NEDG

- GRAĐEVINSKA PODRUČJA NASELJA
- I GOSPODARSKA NAMJENA PROIZVODNA
- E GOSPODARSKA NAMJENA - POVRŠINA ZA ISKORIŠTAVANJE MINERALNIH SIROVINA opekarska glina - E3, kvarcni pijesak - E4
- K GOSPODARSKA NAMJENA POSLOVNA
- T GOSPODARSKA NAMJENA UGOSTITELJSKO-TURISTIČKA T1 - hotel, T3 - kamp
- R SPORTSKO-REKREACIJSKA NAMJENA R6 - sport, R7 - zoološki i botanički vrt, R8 - zabavni park
- N POSEBNA NAMJENA
- GROBLJE
- 1 - REGIONALNI CENTAR ZA GOSPODARENJE OTPADOM - BABINA GORA; 2 - TRANSFER STANICA ILOVAC

INFRASTRUKTURA

- OS MAGISTRALNOG PLINOVODA
- OS POSTOJEĆE I PLANIRANE VISOKONAPONSKE ELEKTRIČNE ENERGETSKE MREŽE (110,220,440kV)
- OS PLANIRANE BRZE CESTE
- KORIDOR AUTOCESTE I BRZE CESTE
- OS AUTOCESTE
- OS DRŽAVNE CESTE
- OS PLANIRANE GLAVNE MAGISTRALNE ŽELJEZNIČKE PRUGE IZVAN PLANSKOG RAZDOBLJA
- OS POSTOJEĆE ŽELJEZNIČKE PRUGE

PODRUČJA PRIMJENE PLANSKIH MJERA

- 1 GENERALNI URBANISTIČKI PLAN GRADA KARLOVCA (GUP)
- 2 URBANISTIČKI PLAN UREĐENJA (UPU)
- 3 DETALJNI PLAN UREĐENJA (DPU)
- 4 PROVEDBENI URBANISTIČKI PLAN (PUP)

SHEMA LISTOVA

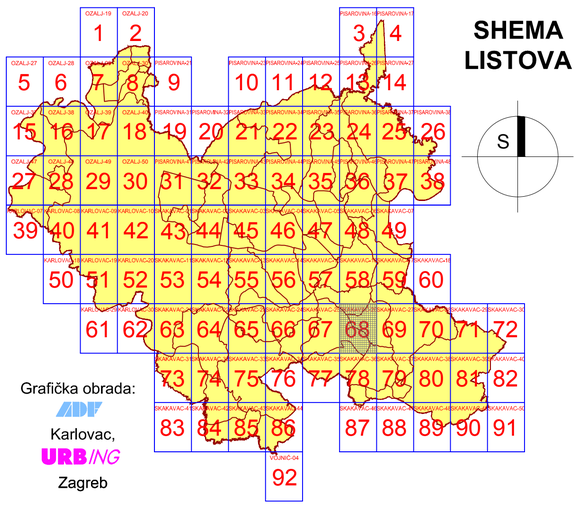

Grafička obrada:
ADF
Karlovac,
URBING
Zagreb

Županija **KARLOVAČKA ŽUPANIJA**	
Jedinica lokalne samouprave **GRAD KARLOVAC**	
Naziv prostornog plana **PROSTORNI PLAN UREĐENJA - IZMJENE I DOPUNE**	
Naziv kartografskog prikaza **GRAĐEVINSKA PODRUČJA**	
Broj kartografskog prikaza **4.68.**	Mjerilo kartografskog prikaza **1 : 5.000**
Odluka o izradi: **Glasnik Grada Karlovca, broj 20/07**	Odluka predstavničkog tijela o donošenju plana: **Glasnik Grada Karlovca, broj 06/11**
Javna rasprava (datum objave): **14.9.2010. "Glasnik" Grada Karlovca br.11/2010** **14.9.2010. Večernji list**	Javni uvid održan: **23.9.2010.-22.10.2010.**
Pečat tijela odgovornog za provođenje javne rasprave: M.P.	Odgovorna osoba: Gordana Koprivnjak, d.i.a. ime, prezime i potpis
Suglasnost na plan prema članku 98. Zakona o prostornom uređenju i gradnji (Narodne novine, br. 76/07 i 38/09): Klasa: 350-02/11-02/1, Urbr: 2133/1-07/01-11-6, Datum: 02.05.2011.	
Pravna osoba koja je izradila plan: URBING, d.o.o. za poslove prostornog uređenja i zaštite okoliša, Zagreb, Av. V. Holjevca 20, tel/fax: 01/230-11-40, www. urbing.hr, e-mail: urbing@urbing.hr	
Pečat pravne osobe koja je izradila plan: M.P.	Odgovorna osoba: Darko Martinec, d.i.a. ime, prezime i potpis
Odgovorni voditelj: Držislav Dobrinić, d.i.a.	
Pravna osoba koja je izradila plan: ADF,d.o.o., za arhitekturu, projektiranje, savjetovanje, urbanizam i prostorno planiranje Karlovac, M.Vrhovca 9, tel/fax:047/ 422 424,e-mail:adf.arhitektura@ka.t-com.hr	
Pečat pravne osobe koja je izradila plan: M.P.	Odgovorna osoba: Vladimir Petrović, d.i.a. ime, prezime i potpis
Odgovorni voditelj: Vladimir Petrović, d.i.a.	
Stručni tim u izradi plana: Darko Martinec, d.i.a. Držislav Dobrinić, d.i.a. John Leko, d.i.p. Maja Martinec, d.i.a.	Vladimir Petrović, d.i.a. Brankica Petrović, d.i.a. Katarina Hajdinić, d.i.a. Jadranko Gojanović, d.i.g. Dušan Milković, stroj.teh. Vlatka Borota, d.i.a. Anamarija Rodak, d.i.a.
Pečat predstavničkog tijela: M.P.	Predsjednica Gradskog Vijeća: Nada Murganić, dipl.soc.radnik ime, prezime i potpis
Istovjetnost ovog prostornog plana s izvornikom ovjerava: ime, prezime i potpis	Pečat nadležnog tijela: M.P.