

PROSTORNI PLAN UREĐENJA
III. izmjene i dopune

3.
UVJETI KORIŠTENJA I ZAŠTITE PROSTORA
3.C. PODRUČJA PRIMJENE POSEBNIH MJERA
UREĐENJA I ZAŠTITE

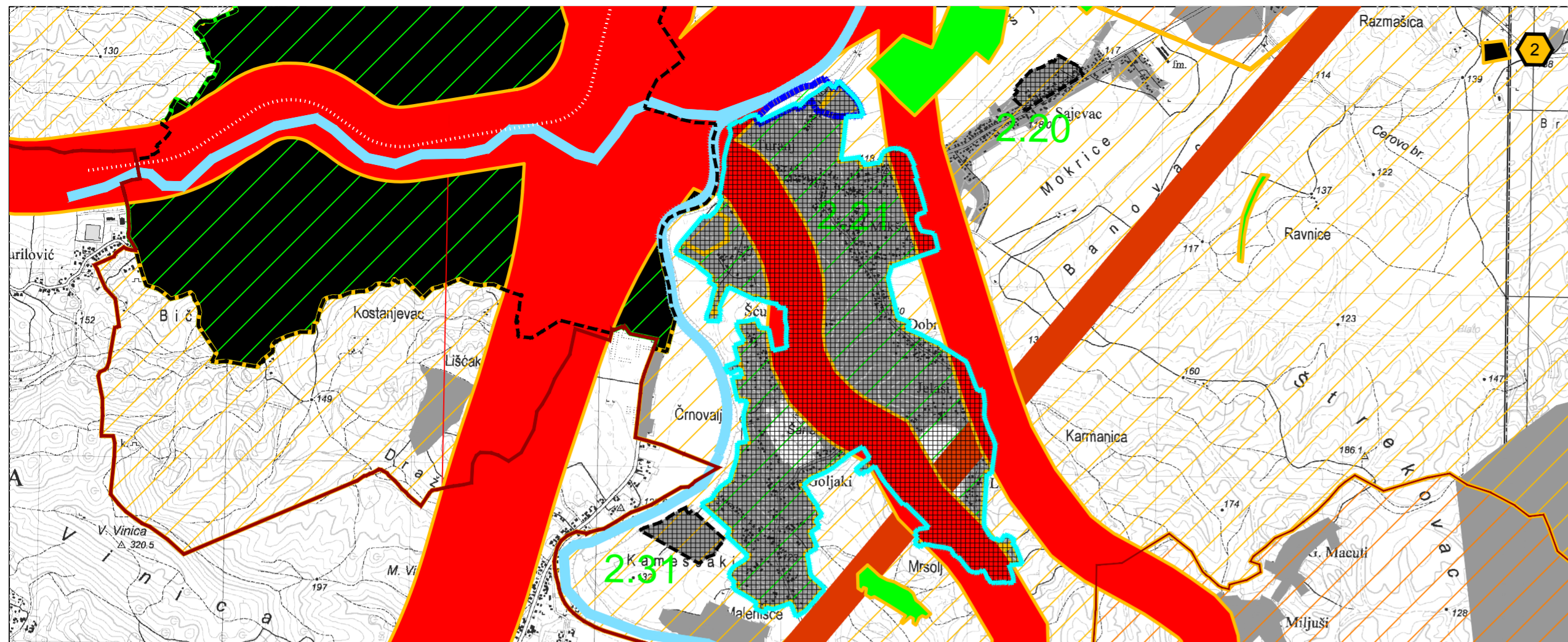

TUMAČ ZNAKOVLJA:

GRANICE

TERITORIJALNE I STATISTIČKE GRANICE

	ŽUPANIJSKA GRANICA		GRANICA NASELJA
	- GRANICA GRADA - GRANICA IZMJENA I DOPUNA PPUG-a		GRANICA GUP-a
	GRAĐEVINSKO PODRUČJE izgrađeni dio		GRAĐEVINSKO PODRUČJE neizgrađeni dio

PODRUČJA PRIMJENE POSEBNIH MJERA UREĐENJA I ZAŠTITE
UREĐENJE ZEMLJIŠTA

	HIDROMELIORACIJA
	OBLIKOVANJE ZEMLJIŠTA UZ INFRASTRUKTURNE GRAĐEVINJE

ZAŠTITA POSEBNIH VRIJEDNOSTI I OBILJEŽJA

SANACIJA

	PODRUČJE, CJELINE I DIJELOVI UGROŽENOG OKOLIŠA minski sumnjiva područja
	PODRUČJE UGROŽENO BUKOM
	NAPUŠTENI ODLAGALIŠTE OTPADA 1 - Ilovac 2 - Lemić Brdo
	NAPUŠTENI EKSPLOATACIJSKO POLJE

PODRUČJA I DIJELOVI PRIMJENE PLANSKIH MJERA ZAŠTITE

	1 - OBUHVAT OBVEZNE IZRADE PROSTORNOG PLANA - GENERALNI URBANISTIČKI PLAN (GUP) 1 - Generalni urbanistički plan Grada Karlovca (GGK 14/07, 21/07 i 06/08)
	2 - OBUHVAT OBVEZNE IZRADE PROSTORNOG PLANA - URBANISTIČKI PLAN UREĐENJA (UPU) 2.1 - Vukoder 2.2 - Gorščaki 2.3 - Tuškani 2.4 - Mahično - centar 2.5 - poslovna zona Mahično - I etapa 2.6 - poslovna zona Mahično - II etapa 2.7 - Priselci 2.8 - Zadobarje - Kušansko selo 2.9 - Zadobarje - Draga 2.10 - Zadobarje - Luka 2.11 - Zadobarje 2.12 - Karlovac - Bridiči 2.13 - Karlovac - Jelsa 2.14 - Karlovac - Orlovac 2.15 - Karlovac - Gornje Mekušje - sjever 2.16 - Karlovac - Gornje Mekušje - jug 2.17 - poslovna zona Mekušje - I etapa 2.18 - poslovna zona Mekušje - II etapa 2.19 - Karlovac - Kamensko 2.20 - Karlovac - Sajevec 2.21 - Karlovac - Turanj 2.22 - Karlovac - Donja Zastinja 2.23 - Vodostaj - Orlovac 2.24 - Luka Pokupska - sjever 2.25 - Luka Pokupska - jug 2.26 - Tušilović 2.27 - hotel Sjeničak 2.28 - poslovna zona Skakavac 2.29 - Skakavac - sjever 2.30 - Skakavac - jug 2.31 - kamp Turanj
	3 - OBUHVAT OBVEZNE IZRADE PROSTORNOG PLANA - DETALJNI PLAN UREĐENJA (DPU) 3.1 - Mahično - FV 3.2 - groblje Zadobarje 3.3 - groblje Cerovac Vukmanički 3.4 - groblje Tušilović 3.5 - groblje Okić 3.6 - groblje Donja Trebinja 3.7 - groblje Donji Sjeničak
	4 - OBUHVAT OBVEZNE IZRADE PROSTORNOG PLANA - PROVEDBENI URBANISTIČKI PLAN (PUP) 4 - Gornje Mekušje I. etapa (SNOK 7/91 i GGK XX/10)

OBLICI KORIŠTENJA I NAČIN GRADNJE

ZONE ZA GRADNJU GRAĐEVINA S POTENCIJALNIM IZVORIMA ZAGAĐENJA (IZ ČLANKA 21. ODREDBI ZA PROVOĐENJE)

	ZONA 1
	ZONA 2
	ZONA 3
	ZONA 4

III. IZMJENE I DOPUNE

	OBUHVAT III. IZMJENA I DOPUNA
	OBUHVAT UPU 2.21 KARLOVAC - TURANJ

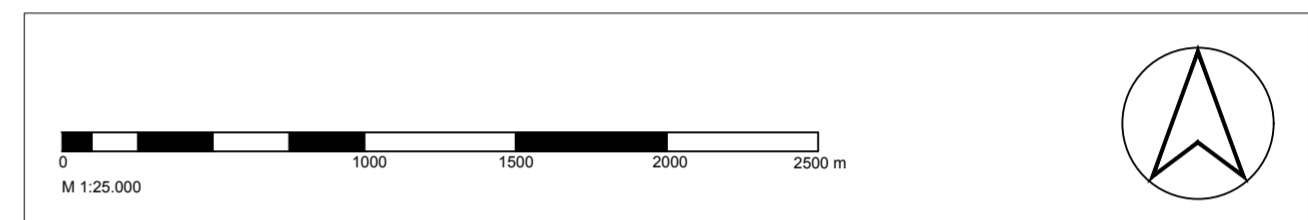

Županija **KARLOVAČKA ŽUPANIJA**

Jedinica lokalne samouprave **GRAD KARLOVAC**

Naziv prostornog plana **PROSTORNI PLAN UREĐENJA - III. IZMJENE I DOPUNE**

Naziv kartografskog prikaza **PODRUČJA PRIMJENE POSEBNIH MJERA UREĐENJA I ZAŠTITE**

Broj kartografskog prikaza 3.C.	Mjerilo kartografskog prikaza 1 : 25.000
-------------------------------------------	----------------------------------------------------

Odluka o izradi: Glasnik Grada Karlovca, broj 10/20	Odluka predstavničkog tijela o donošenju plana: Glasnik Grada Karlovca, broj 17/20
---------------------------------------------------------------	----------------------------------------------------------------------------------------------

Javna rasprava (datum objave): Večernji list, 05.11.2020. Karlovački tjednik, 05.11.2020.	Javni uvid održan: 09.11. - 23.11.2020.
---------------------------------------------------------------------------------------------------------------	---------------------------------------------------

Pečat tijela odgovornog za provođenje javne rasprave: M.P.	Odgovorna osoba: Gordana Koprivnjak, dipl.ing.arh. ime, prezime i potpis
-------------------------------------------------------------------	----------------------------------------------------------------------------------------

Mišljenje na plan:

Pravna osoba koja je izradila plan:
Javna ustanova Zavod za prostorno uređenje Karlovačke županije
Haulikova 1, 47000 Karlovac

Pečat pravne osobe koja je izradila plan: M.P.	Odgovorna osoba: Mario Kečkeš, dipl.ing.arh. ime, prezime i potpis
-------------------------------------------------------	----------------------------------------------------------------------------------

Odgovorni voditelj: **Vlatka Borota, dipl.ing.arh.**

Stručni tim u izradi plana:
Mario Kečkeš, dipl.ing.arh.
Vlatka Borota, dipl.ing.arh.
Marinko Maradin, dipl.ing.arh.

Pečat predstavničkog tijela: M.P.	Predsjednik Gradskog vijeća: Matija Furač, struč. spec. oec. ime, prezime i potpis
------------------------------------------	-----------------------------------------------------------------------------------------------------

Istovjetnost ovog prostornog plana s izvornikom ovjerava: ime, prezime i potpis	Pečat nadležnog tijela: M.P.
----------------------------------------------------------------------------------------	-------------------------------------